

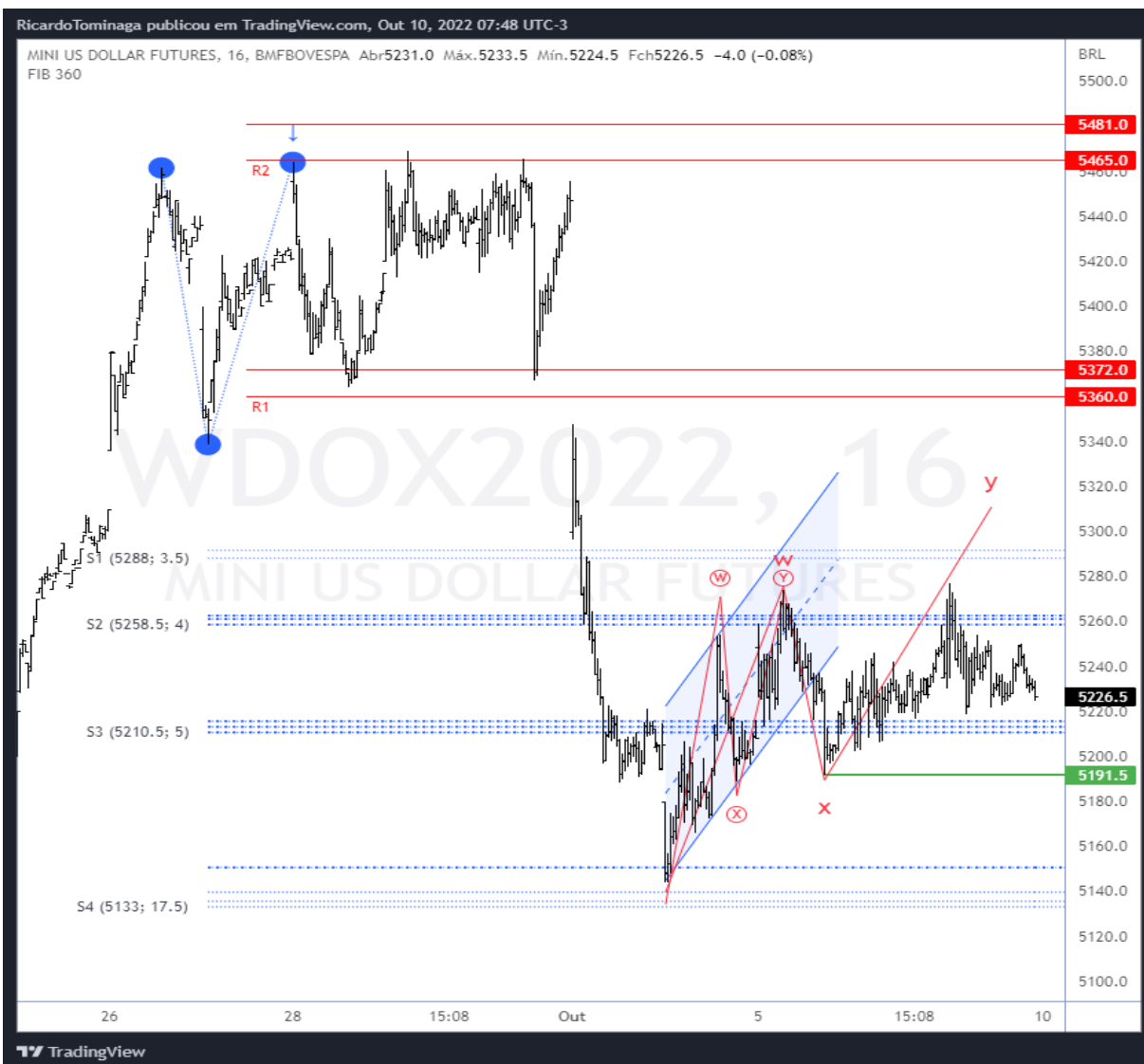

Opinião do analista

"A partir do fundo em S4 a estrutura que está se formando é de correção complexa. Isso acontece quando o mercado desenvolve dois ou mais padrões corretivos (ABC) em sequência. Entre S2 e S4 tende a continuar lateralizado apesar de a amplitude de preço ser grande para o intraday, do 5133,00 ao 5258,50. Se romper S2 para cima pode ir buscar a região do gap em R1 para completar a onda Y. Para baixo o desafio é S4. Longe." Mantive todo o texto do relatório da última sexta feira. O cenário é o mesmo. Apesar da forte oscilação intraday na última sessão, o cenário segue indefinido no curtíssimo prazo com o ativo gravitando entre as zonas de confluência.

Gráfico



Panel de zonas de confluência

Nome	Zona	Gap
R10		
R9		
R8		
R7		
R6		
R5		
R4	5.725,50	28,5
R3	5.574,50	16,5
R2	5.481,00	16,0
R1	5.372,00	12,0
S1	5.291,50	3,5
S2	5.265,00	10,0
S3	5.215,50	5,0
S4	5.150,50	17,5
S5	5.093,50	4,0
S6		
S7		
S8		
S9		
S10		

Contratos em aberto (DOL + WDO)	Qtdes ajustadas para DOL (pré abertura D + 0)		Saldo das negociações diárias					
	Compra	Venda	D - 1		D - 2		D - 3	
			Compra	Venda	Compra	Venda	Compra	Venda
Bancos	204.259	151.117	3.432	20.315	14.889	6.116	20.851	11.425
DTVM'S e Corretoras	192	31	0	0	0	0	0	0
Outras Jurídicas Financeiras	8.500	0	-434	0	3.698	0	-1.862	0
Invest. Institucional Nac.	396.058	427.547	20.164	12.886	-599	2.743	7.434	9.980
Inv. Não Res. - Res.2689	172.273	246.233	7.450	-2.619	10.053	13.396	1.982	5.884
Pessoa Jurídica Não Financ.	47.768	5.130	-1.243	-11	998	848	-411	163
Pessoa Física	3.909	2.902	259	-944	-142	792	-274	268
Total Geral	832.960	832.960	29.627	29.627	28.896	28.896	27.720	27.720

Ricardo Eiji Tominaga
CNPJ-T EM 2164
ricardo.tominaga@orama.com.br

Disclaimer

"Este documento é distribuído pela ÓRAMA DTVM S.A. ("Órama"), estando em conformidade com a Resolução CVM 20/2021. O(s) analista(s) de valores mobiliários Ricardo Eiji Tominaga – CNPI-T EM 2164, é(são) o(s) signatário(s) da(s) análise(s) descrita(s) no presente documento e se declara(m) inteiramente responsável(is) pelas informações e afirmações contidas neste material. O(s) analista(s) envolvidos na elaboração deste documento declara(m) que as recomendações eventualmente contidas no relatório refletem única e exclusivamente sua opinião pessoal sobre o(s) ativo(s) analisado(s) e foi(ram) elaborado(s) de forma independente, inclusive em relação à Órama. A Órama mantém e/ou tem intenção de manter relações comerciais com uma ou mais [companhias/fundos] a que se refere este relatório. Parte da Remuneração do(s) analista(s) é proveniente dos lucros da Órama como um todo e, consequentemente, das receitas oriundas de transações realizadas pela Órama. A Órama pode estar atuando e/ou ter atuado como instituição intermediária e/ou participante de oferta pública de valores mobiliários de emissão de uma ou mais [companhias/fundos] citadas neste relatório, inclusive nos últimos 12 meses. Todas as informações utilizadas na(s) análise(s) contida(s) neste documento foram redigidas com base em informações públicas de fontes consideradas fidedignas. Embora tenham sido tomadas todas as medidas razoáveis para assegurar que as informações contidas no presente documento não são incertas ou equívocas no momento de sua publicação, a Órama e o(s) seu(s) analista(s) não respondem por sua veracidade. As informações contidas no presente documento têm propósito meramente informativo, não se constituindo em uma oferta de compra ou de venda de qualquer ativo. As informações, opiniões, estimativas e projeções eventualmente contidas se referem à data de sua elaboração e/ou divulgação, bem como estão sujeitas a mudanças, não havendo obrigatoriedade de qualquer comunicação no sentido de atualização ou revisão. Ainda, as opiniões a respeito de compra, venda ou manutenção dos ativos objeto ou a ponderação de tais ativos numa carteira teórica expressam o melhor julgamento do(s) analista(s) responsável(is) por sua elaboração, porém não devem ser entendidos por investidores como recomendação para uma efetiva tomada de decisão ou realização de negócios de qualquer natureza. Este material não leva em consideração os objetivos de investimento, situação financeira ou necessidades pessoais de um investidor em específico, não possuindo qualquer vinculação com o perfil do investidor (suitability) e não devendo ser considerado para este fim. Antes de tomar qualquer decisão de investimento, a Órama aconselha que o investidor entre em contato com o seu assessor para orientação financeira com base em suas características e objetivos pessoais, bem como recomenda o preenchimento do seu perfil de investidor. Operações com o(s) ativo(s) objeto das análises podem não ser adequadas ao perfil do investidor. Rentabilidade prevista ou passada não é garantia de rentabilidade futura. As projeções eventualmente constantes neste documento poderão ter resultados significativamente diferentes do esperado. Recomenda-se a análise das características, prazos e riscos dos investimentos antes da decisão de compra ou venda. Investimentos nos mercados financeiros e de capitais estão sujeitos a riscos de perda superior ao valor total do capital investido, não podendo a Órama e/ou o(s) analista(s) envolvido(s) na elaboração deste material serem responsabilizados por qualquer perda direta ou indireta decorrente da utilização do seu conteúdo, cabendo a decisão de investimento exclusivamente ao investidor. As condições de mercado, o cenário macroeconômico, dentre outras condições, podem afetar o desempenho do(s) ativo(s) objeto da análise deste documento. Fica proibida a reprodução ou redistribuição deste material para qualquer pessoa, no todo ou em parte, qualquer que seja o propósito, sem o prévio e expresso consentimento da Órama."

