

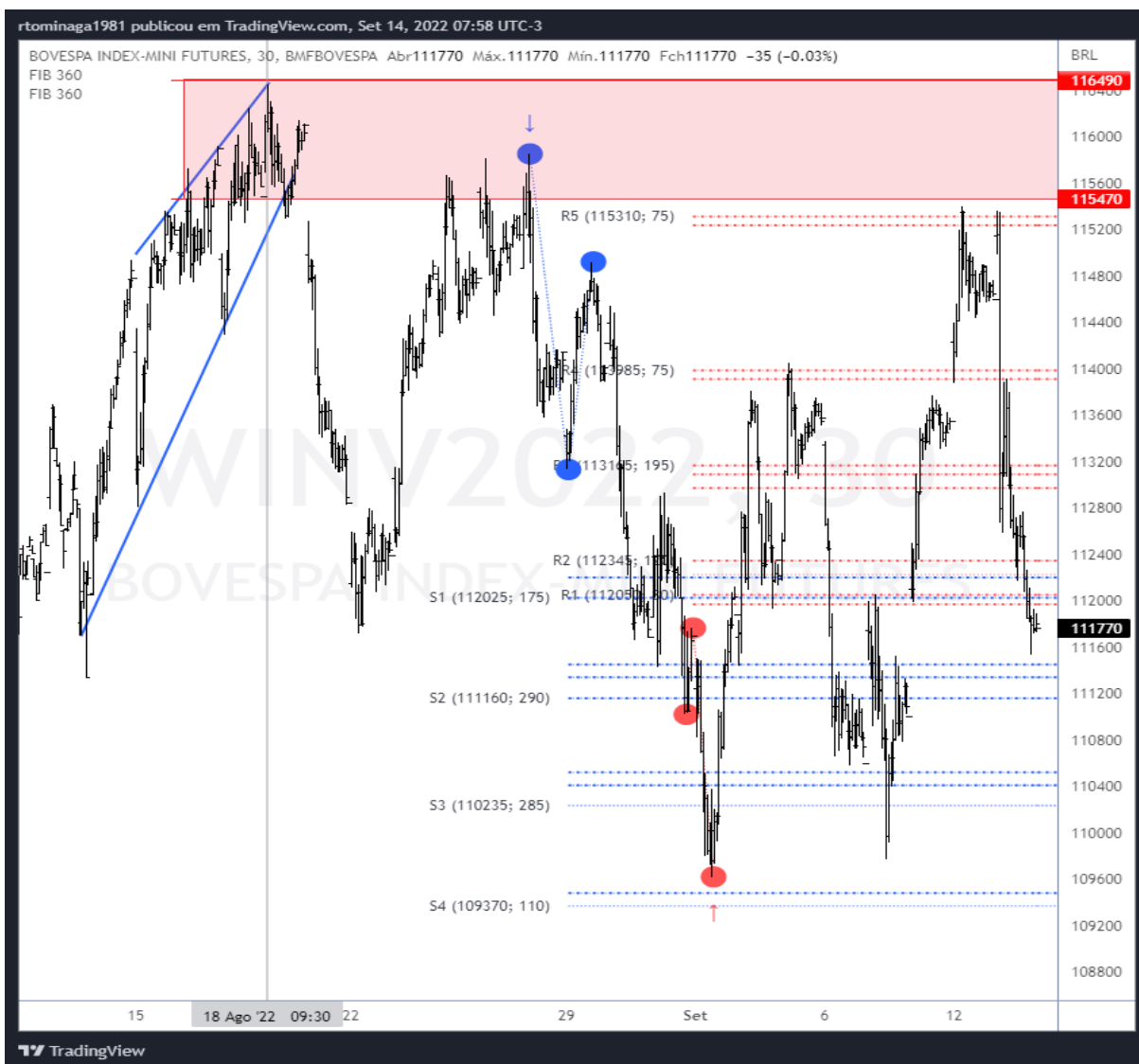

### Opinião do analista

Desde o o último topo em R6 (linha vertical cinza) em 18 de agosto, o ativo se encontra numa zona de consolidação. Vale ressaltar que o comportamento do preço tende a ser errático neste contexto. O forte movimento na venda que se desenvolveu na sessão de ontem, apesar de ter formato de impulso, pode fazer parte de uma correção de escala maior de tempo. Fato é que, enquanto o preço estiver preso dentro da range entre S4 e R6, nada muda no gráfico diário. Só o breakout desta zona de consolidação vai definir a tendência. Para operar dentro desta range é necessário diminuir o tempo gráfico e utilizar os menores fractais de tempo no intraday.

### Gráfico



### Painel de zonas de confluência

Nome	Zona	Gap
R10		
R9		
R8		
R7		
R6	116.490 116.385	105
R5	115.310 115.235	75
R4	113.985 113.910	75
R3	113.165 112.970	195
R2	112.345 112.225	120
R1	112.050 111.970	80
<b>Resistências</b>		
S1	112.200 112.025	175
S2	111.450 111.160	290
S3	110.520 110.235	285
S4	109.480 109.370	110
S5	107.800 107.690	110
S6		
S7		
S8		
S9		
S10		
<b>Suportes</b>		

Contratos em aberto (IND + WIN)	Qtdes ajustadas para IND (pré abertura D + 0)		Saldo das negociações diárias								
			D - 1			D - 2			D - 3		
	Compra	Venda	Compra	Venda	Compra	Venda	Compra	Venda	Compra	Venda	
Bancos	5.237	4.169	586	670	209	-485	-385	425			
DTVM'S e Corretoras	1.780	1.668	160	0	-3	0	-1	-50			
Invest. Institucional Nac.	258.572	421.533	7.883	4.346	2.554	5.127	6.075	3.475			
Inv. Não Res. - Res.2689	284.312	129.832	-556	3.036	8.465	-676	6.767	2.774			
Pessoa Jurídica Não Financ.	2.345	450	887	-890	16	562	-326	84			
Pessoa Física	14.168	8.762	1.180	2.717	-328	-291	3.769	2.553			
<b>Total Geral</b>	<b>566.414</b>	<b>566.414</b>	<b>1.627</b>	<b>1.627</b>	<b>-6.017</b>	<b>-6.017</b>	<b>9.261</b>	<b>9.261</b>			

Ricardo Eiji Tominaga  
CNPJ-T EM 2164  
ricardo.tominaga@orama.com.br

## Disclaimer

"Este documento é distribuído pela ÓRAMA DTVM S.A. ("Órama"), estando em conformidade com a Resolução CVM 20/2021. O(s) analista(s) de valores mobiliários Ricardo Eiji Tominaga – CNPI-T EM 2164, é(são) o(s) signatário(s) da(s) análise(s) descrita(s) no presente documento e se declara(m) inteiramente responsável(is) pelas informações e afirmações contidas neste material. O(s) analista(s) envolvidos na elaboração deste documento declara(m) que as recomendações eventualmente contidas no relatório refletem única e exclusivamente sua opinião pessoal sobre o(s) ativo(s) analisado(s) e foi(ram) elaborado(s) de forma independente, inclusive em relação à Órama. A Órama mantém e/ou tem intenção de manter relações comerciais com uma ou mais [companhias/fundos] a que se refere este relatório. Parte da Remuneração do(s) analista(s) é proveniente dos lucros da Órama como um todo e, consequentemente, das receitas oriundas de transações realizadas pela Órama. A Órama pode estar atuando e/ou ter atuado como instituição intermediária e/ou participante de oferta pública de valores mobiliários de emissão de uma ou mais [companhias/fundos] citadas neste relatório, inclusive nos últimos 12 meses. Todas as informações utilizadas na(s) análise(s) contida(s) neste documento foram redigidas com base em informações públicas de fontes consideradas fidedignas. Embora tenham sido tomadas todas as medidas razoáveis para assegurar que as informações contidas no presente documento não são incertas ou equívocas no momento de sua publicação, a Órama e o(s) seu(s) analista(s) não respondem por sua veracidade. As informações contidas no presente documento têm propósito meramente informativo, não se constituindo em uma oferta de compra ou de venda de qualquer ativo. As informações, opiniões, estimativas e projeções eventualmente contidas se referem à data de sua elaboração e/ou divulgação, bem como estão sujeitas a mudanças, não havendo obrigatoriedade de qualquer comunicação no sentido de atualização ou revisão. Ainda, as opiniões a respeito de compra, venda ou manutenção dos ativos objeto ou a ponderação de tais ativos numa carteira teórica expressam o melhor julgamento do(s) analista(s) responsável(is) por sua elaboração, porém não devem ser entendidos por investidores como recomendação para uma efetiva tomada de decisão ou realização de negócios de qualquer natureza. Este material não leva em consideração os objetivos de investimento, situação financeira ou necessidades pessoais de um investidor em específico, não possuindo qualquer vinculação com o perfil do investidor (suitability) e não devendo ser considerado para este fim. Antes de tomar qualquer decisão de investimento, a Órama aconselha que o investidor entre em contato com o seu assessor para orientação financeira com base em suas características e objetivos pessoais, bem como recomenda o preenchimento do seu perfil de investidor. Operações com o(s) ativo(s) objeto das análises podem não ser adequadas ao perfil do investidor. Rentabilidade prevista ou passada não é garantia de rentabilidade futura. As projeções eventualmente constantes neste documento poderão ter resultados significativamente diferentes do esperado. Recomenda-se a análise das características, prazos e riscos dos investimentos antes da decisão de compra ou venda. Investimentos nos mercados financeiros e de capitais estão sujeitos a riscos de perda superior ao valor total do capital investido, não podendo a Órama e/ou o(s) analista(s) envolvido(s) na elaboração deste material serem responsabilizados por qualquer perda direta ou indireta decorrente da utilização do seu conteúdo, cabendo a decisão de investimento exclusivamente ao investidor. As condições de mercado, o cenário macroeconômico, dentre outras condições, podem afetar o desempenho do(s) ativo(s) objeto da análise deste documento. Fica proibida a reprodução ou redistribuição deste material para qualquer pessoa, no todo ou em parte, qualquer que seja o propósito, sem o prévio e expresso consentimento da Órama."

