



Opinião do analista

[Click aqui para acessar o acervo de relatórios Órama Research](#)

A resistência em R4 novamente seguiu o movimento de compra que veio do suporte em S2. E este movimento de alta está destacado com um retângulo cinza por uma razão, pode ser um sinal de reversão de tendência. Vejo duas possibilidades mais prováveis neste momento a) este movimento é uma onda 5 truncada, que falhou em superar o fim de 3, e se formou como um Ending Diagonal; b) é uma onda (B) de um padrão corretivo chamado de Regular Flat. Ambos os cenários que descrevi me levam a crer que, caso o preço se mantenha abaixo de R4, uma onda de impulso para baixo pode se desenvolver, e o primeiro target seria o fundo anterior logo abaixo de S2. Só perde essa configuração com o preço trabalhando acima de R4, e neste caso pode ir buscar R6.

Gráfico

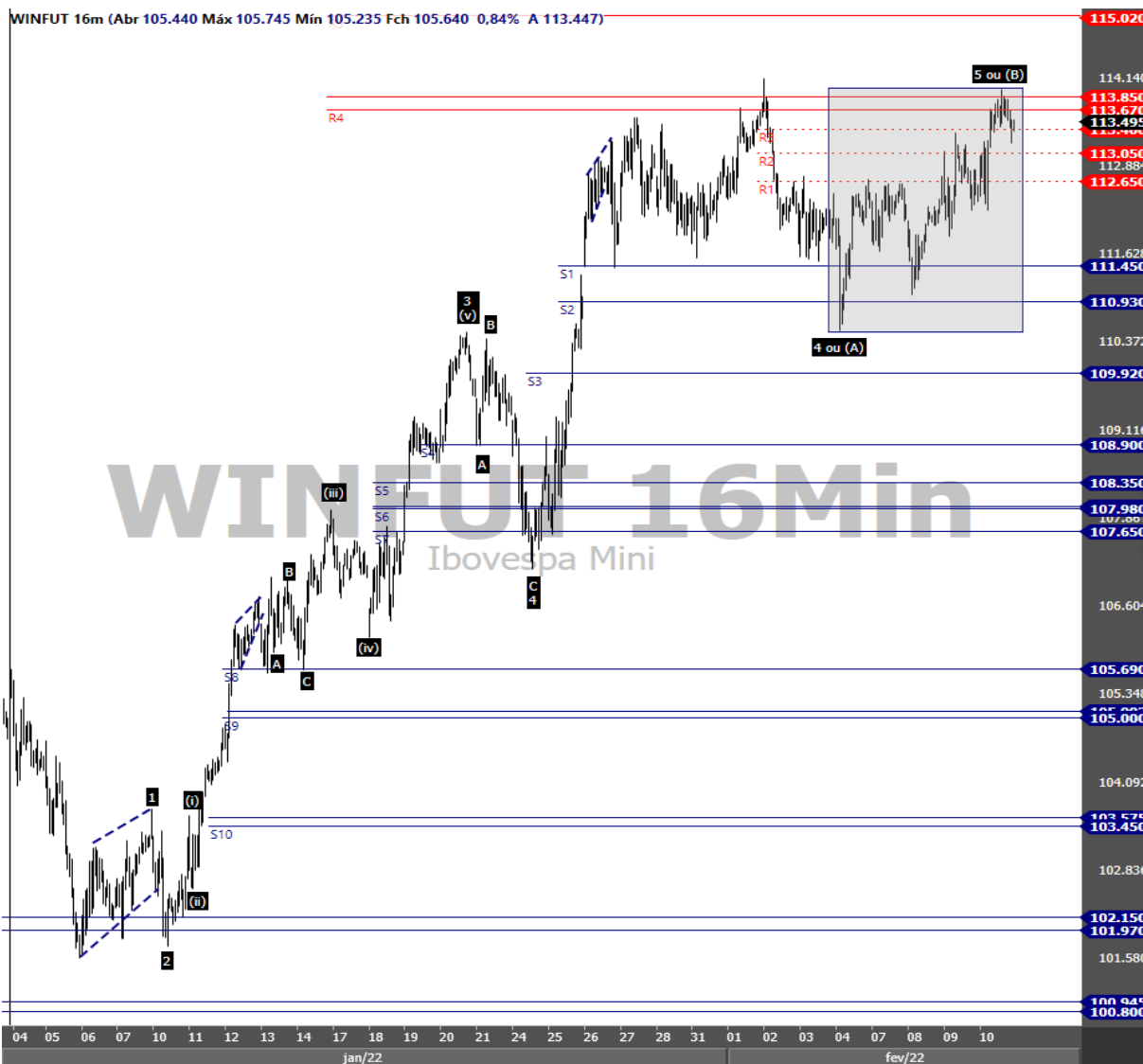

Painel de zonas de confluência

Nome	Zona	Gap
R10		
R9		
R8		
R7		
R6	116.070	
R5	115.020	
R4	113.850 113.670	180
R3	113.400	
R2	113.050	
R1	112.650	
S1	111.450	
S2	110.930	
S3	109.920	
S4	108.900	
S5	108.350	
S6	108.010 107.980	30
S7	107.650	
S8		
S9		
S10		

Fonte: Profitchart Nelogica

Contratos em aberto (IND + WIN)	Qtdes ajustadas para DOL (pré abertura D + 0)		Saldo das negociações diárias					
			D - 1		D - 2		D - 3	
	Compra	Venda	Compra	Venda	Compra	Venda	Compra	Venda
Bancos	12.616	14.462	520	3.587	795	1.180	-225	-865
DTVM'S e Corretoras	1.390	1.458	0	-24	0	24	0	-20
Invest. Institucional Nac.	312.723	497.709	532	3.738	13.506	7.176	-548	10.264
Inv. Não Res. - Res.2689	503.273	315.335	12.031	335	18.186	28.441	25.199	11.861
Pessoa Jurídica Não Financ.	1.911	1.290	-163	367	22	-353	-57	328
Pessoa Física	13.294	14.953	-2.653	2.265	666	-3.292	-825	1.976
Total Geral	845.207	845.207	10.267	10.267	33.176	33.176	23.544	23.544

Ricardo Eiji Tominaga
 CNPI-T EM 2164
 ricardo.tominaga@orama.com.br

Disclaimer

"Este documento é distribuído pela ÓRAMA DTVM S.A. ("Órama"), estando em conformidade com a Resolução CVM 20/2021. O(s) analista(s) de valores mobiliários Ricardo Eiji Tominaga – CNPI-T EM 2164, é(são) o(s) signatário(s) da(s) análise(s) descrita(s) no presente documento e se declara(m) inteiramente responsável(is) pelas informações e afirmações contidas neste material. O(s) analista(s) envolvidos na elaboração deste documento declara(m) que as recomendações eventualmente contidas no relatório refletem única e exclusivamente sua opinião pessoal sobre o(s) ativo(s) analisado(s) e foi(ram) elaborado(s) de forma independente, inclusive em relação à Órama. A Órama mantém e/ou tem intenção de manter relações comerciais com uma ou mais [companhias/fundos] a que se refere este relatório. Parte da Remuneração do(s) analista(s) é proveniente dos lucros da Órama como um todo e, consequentemente, das receitas oriundas de transações realizadas pela Órama. A Órama pode estar atuando e/ou ter atuado como instituição intermediária e/ou participante de oferta pública de valores mobiliários de emissão de uma ou mais [companhias/fundos] citadas neste relatório, inclusive nos últimos 12 meses. Todas as informações utilizadas na(s) análise(s) contida(s) neste documento foram redigidas com base em informações públicas de fontes consideradas fidedignas. Embora tenham sido tomadas todas as medidas razoáveis para assegurar que as informações contidas no presente documento não são incertas ou equívocas no momento de sua publicação, a Órama e o(s) seu(s) analista(s) não respondem por sua veracidade. As informações contidas no presente documento têm propósito meramente informativo, não se constituindo em uma oferta de compra ou de venda de qualquer ativo. As informações, opiniões, estimativas e projeções eventualmente contidas se referem à data de sua elaboração e/ou divulgação, bem como estão sujeitas a mudanças, não havendo obrigatoriedade de qualquer comunicação no sentido de atualização ou revisão. Ainda, as opiniões a respeito de compra, venda ou manutenção dos ativos objeto ou a ponderação de tais ativos numa carteira teórica expressam o melhor julgamento do(s) analista(s) responsável(is) por sua elaboração, porém não devem ser entendidos por investidores como recomendação para uma efetiva tomada de decisão ou realização de negócios de qualquer natureza. Este material não leva em consideração os objetivos de investimento, situação financeira ou necessidades pessoais de um investidor em específico, não possuindo qualquer vinculação com o perfil do investidor (suitability) e não devendo ser considerado para este fim. Antes de tomar qualquer decisão de investimento, a Órama aconselha que o investidor entre em contato com o seu assessor para orientação financeira com base em suas características e objetivos pessoais, bem como recomenda o preenchimento do seu perfil de investidor. Operações com o(s) ativo(s) objeto das análises podem não ser adequadas ao perfil do investidor. Rentabilidade prevista ou passada não é garantia de rentabilidade futura. As projeções eventualmente constantes neste documento poderão ter resultados significativamente diferentes do esperado. Recomenda-se a análise das características, prazos e riscos dos investimentos antes da decisão de compra ou venda. Investimentos nos mercados financeiros e de capitais estão sujeitos a riscos de perda superior ao valor total do capital investido, não podendo a Órama e/ou o(s) analista(s) envolvido(s) na elaboração deste material serem responsabilizados por qualquer perda direta ou indireta decorrente da utilização do seu conteúdo, cabendo a decisão de investimento exclusivamente ao investidor. As condições de mercado, o cenário macroeconômico, dentre outras condições, podem afetar o desempenho do(s) ativo(s) objeto da análise deste documento. Fica proibida a reprodução ou redistribuição deste material para qualquer pessoa, no todo ou em parte, qualquer que seja o propósito, sem o prévio e expresso consentimento da Órama."

