



Opinião do analista

[Click aqui para acessar o acervo de relatórios Órama Research](#)

Mercado iniciou um movimento de correção de escala de tempo superior ao intraday, e esta correção está corrigindo toda a estrutura de alta que começou a se formar nos 101.500, no dia 06 de janeiro, e se concluiu na resistência em R4 (antigo R6), na região do 113.850. Ou seja, o movimento que se iniciou ontem está corrigindo uma estrutura de 12.350 pontos de amplitude, e esta é a razão pela qual o mercado foi direcional (para baixo) na sessão de ontem, a escala de tempo do movimento. O grid azul projetado lá do topo, possível onda (b), tem como objetivo as mesmas regiões Fibonacci já plotadas no gráfico. Abaixo de S1 pode ir cumprir objetivo em S2, S3 ou S4 no intraday. Para cima, ganha fôlego no intraday acima de R1.

Gráfico

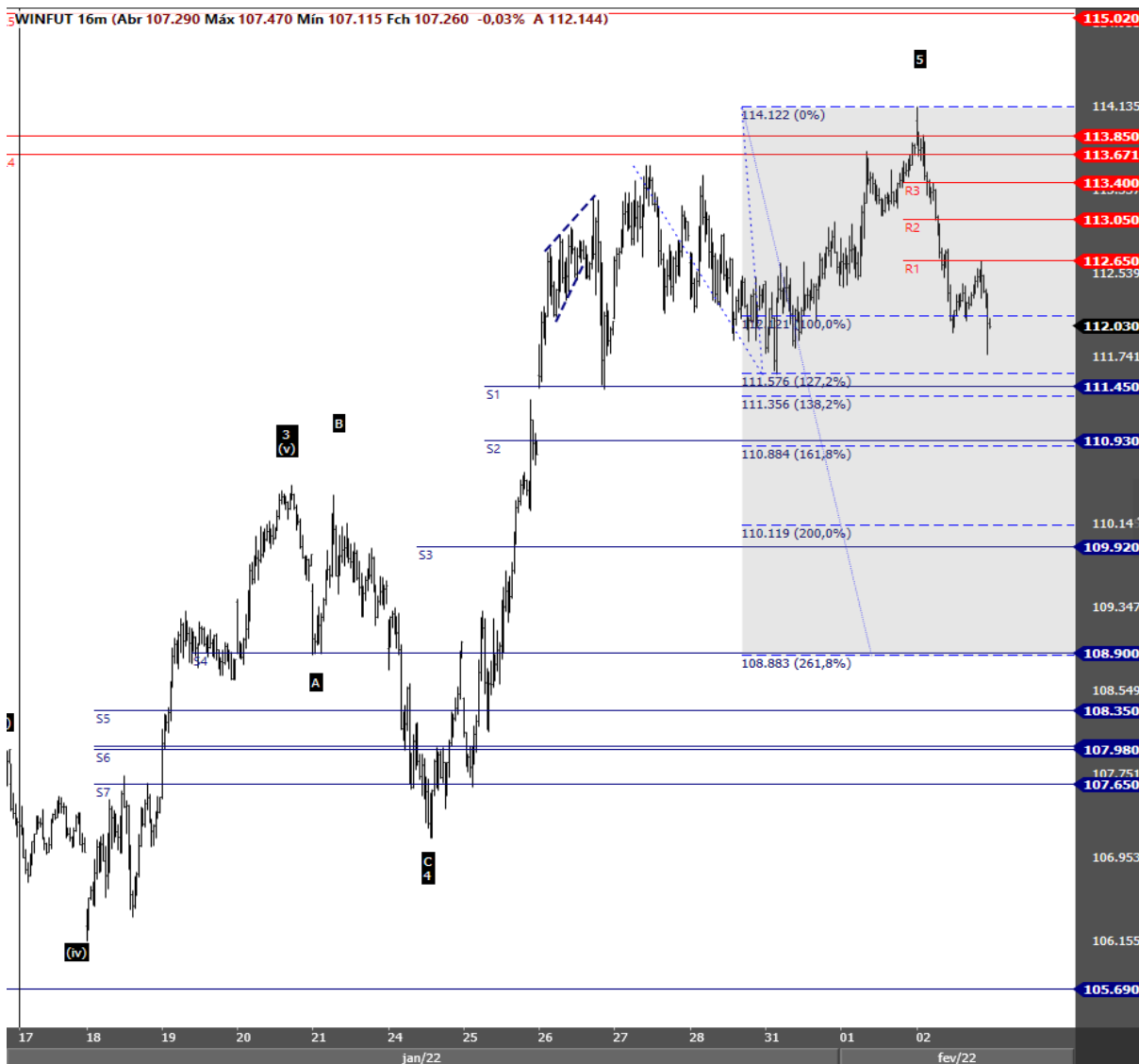

Painel de zonas de confluência

Nome	Zona	Gap
R10		
R9		
R8	116.070	
R7	115.020	
R6	113.850	185
	113.665	
R5	112.580	
R4		
R3		
R2		
R1		
S1	113.100	
S2	112.920	
S3	112.670	
S4	111.450	
S5	110.930	
S6	109.920	
S7	108.900	
S8	108.350	
S9	108.010	30
	107.980	
S10	107.650	

Fonte: Profitchart Nelogica

Contratos em aberto (IND + WIN)	Qtdes ajustadas para DOL (pré abertura D + 0)		Saldo das negociações diárias					
			D - 1		D - 2		D - 3	
	Compra	Venda	Compra	Venda	Compra	Venda	Compra	Venda
Bancos	11.519	10.256	-335	742	13	-5	155	-47
DTVM'S e Corretoras	1.390	1.458	0	0	0	0	-50	0
Invest. Institucional Nac.	297.617	455.844	-7.700	2.625	7.525	-7.491	2.528	-5.018
Inv. Não Res. - Res.2689	418.283	268.402	-2.884	138	1.121	-0.170	3.827	-5.247
Pessoa Jurídica Não Financ.	2.686	876	702	-1.585	-40	1.342	3	-90
Pessoa Física	18.091	12.751	-6.137	-5.999	-2.191	2.413	1.680	398
Total Geral	749.587	749.587	-4.079	-4.079	-6.429	-6.429	-9.510	-9.510

Ricardo Eiji Tominaga
CNPI-T EM 2164
ricardo.tominaga@orama.com.br

Disclaimer

"Este documento é distribuído pela ÓRAMA DTVM S.A. ("Órama"), estando em conformidade com a Resolução CVM 20/2021. O(s) analista(s) de valores mobiliários Ricardo Eiji Tominaga – CNPI-T EM 2164, é(são) o(s) signatário(s) da(s) análise(s) descrita(s) no presente documento e se declara(m) inteiramente responsável(is) pelas informações e afirmações contidas neste material. O(s) analista(s) envolvidos na elaboração deste documento declara(m) que as recomendações eventualmente contidas no relatório refletem única e exclusivamente sua opinião pessoal sobre o(s) ativo(s) analisado(s) e foi(ram) elaborado(s) de forma independente, inclusive em relação à Órama. A Órama mantém e/ou tem intenção de manter relações comerciais com uma ou mais [companhias/fundos] a que se refere este relatório. Parte da Remuneração do(s) analista(s) é proveniente dos lucros da Órama como um todo e, consequentemente, das receitas oriundas de transações realizadas pela Órama. A Órama pode estar atuando e/ou ter atuado como instituição intermediária e/ou participante de oferta pública de valores mobiliários de emissão de uma ou mais [companhias/fundos] citadas neste relatório, inclusive nos últimos 12 meses. Todas as informações utilizadas na(s) análise(s) contida(s) neste documento foram redigidas com base em informações públicas de fontes consideradas fidedignas. Embora tenham sido tomadas todas as medidas razoáveis para assegurar que as informações contidas no presente documento não são incertas ou equívocas no momento de sua publicação, a Órama e o(s) seu(s) analista(s) não respondem por sua veracidade. As informações contidas no presente documento têm propósito meramente informativo, não se constituindo em uma oferta de compra ou de venda de qualquer ativo. As informações, opiniões, estimativas e projeções eventualmente contidas se referem à data de sua elaboração e/ou divulgação, bem como estão sujeitas a mudanças, não havendo obrigatoriedade de qualquer comunicação no sentido de atualização ou revisão. Ainda, as opiniões a respeito de compra, venda ou manutenção dos ativos objeto ou a ponderação de tais ativos numa carteira teórica expressam o melhor julgamento do(s) analista(s) responsável(is) por sua elaboração, porém não devem ser entendidos por investidores como recomendação para uma efetiva tomada de decisão ou realização de negócios de qualquer natureza. Este material não leva em consideração os objetivos de investimento, situação financeira ou necessidades pessoais de um investidor em específico, não possuindo qualquer vinculação com o perfil do investidor (suitability) e não devendo ser considerado para este fim. Antes de tomar qualquer decisão de investimento, a Órama aconselha que o investidor entre em contato com o seu assessor para orientação financeira com base em suas características e objetivos pessoais, bem como recomenda o preenchimento do seu perfil de investidor. Operações com o(s) ativo(s) objeto das análises podem não ser adequadas ao perfil do investidor. Rentabilidade prevista ou passada não é garantia de rentabilidade futura. As projeções eventualmente constantes neste documento poderão ter resultados significativamente diferentes do esperado. Recomenda-se a análise das características, prazos e riscos dos investimentos antes da decisão de compra ou venda. Investimentos nos mercados financeiros e de capitais estão sujeitos a riscos de perda superior ao valor total do capital investido, não podendo a Órama e/ou o(s) analista(s) envolvido(s) na elaboração deste material serem responsabilizados por qualquer perda direta ou indireta decorrente da utilização do seu conteúdo, cabendo a decisão de investimento exclusivamente ao investidor. As condições de mercado, o cenário macroeconômico, dentre outras condições, podem afetar o desempenho do(s) ativo(s) objeto da análise deste documento. Fica proibida a reprodução ou redistribuição deste material para qualquer pessoa, no todo ou em parte, qualquer que seja o propósito, sem o prévio e expresso consentimento da Órama."

